

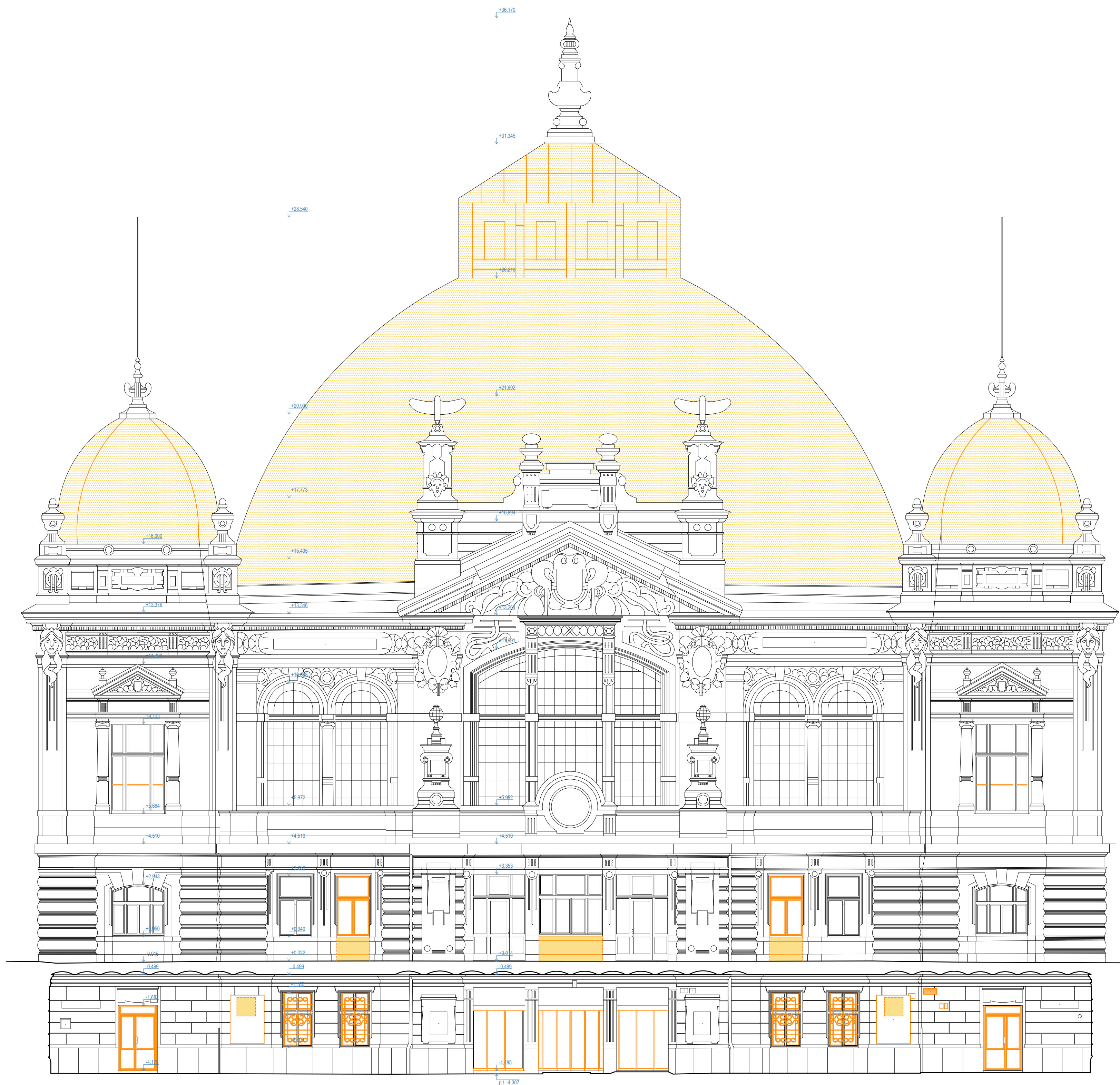



REKONSTRUKCE VÝPRAVNÍ BUDOVY V ŽST. PLZEŇ HL. N.

STÁVAJÍCÍ STAVA BOURACÍ PRÁCE - POHLED ZÁPADNÍ 1:100



LEGENDA

	STÁVAJÍCÍ KONSTRUKCE
	BOURANÉ KONSTRUKCE (Zděné stěny, komíny, ZB konstrukce) Prvky a konstrukce bez opětovné montáže. Budou demontovány vč. instalačních a kotvicových prvků
	BOURANÉ PLÁŠTĚ (efšnéni pláště - krytina z hydroizolační folie z měkčeného PVC, krytiny z měděného plechu) Demontáž oplechování a veškerých klempířských prvků

Číslo změny:	Obsah změny:	Datum změny:
01	-	-
02	-	-
03	-	-

Objednatel:  sždc	Správa železniční dopravní cesty, státní organizace Dílážedna 1003/7, 110 00 Praha 1 Stavební správa západ Sokolovská 278/1955, 190 00 Praha 9
--	---

Zhotovitel: účastníci společnosti "SP+SEU_Přezh hl. n."

<p>Správce:</p>  <p>SUDOP PRAHA</p>	<p>SUDOP PRAHA a.s. Olšanská 1a, 130 80 Praha 3 tel.: +420 267 094 111 e-mail: praha@sudop.cz</p>	<p>Hlavní inženýr projektu: JAROSLAV SOUMAR</p> <p>Garant profese: ING. ARCH. JIŘÍ MAŠEK</p>
--	---	--

Zpracovatel části:	ATELIER SOUKUP OPL ŠVEHLA s. r. o. ATELIER SOUKUP OPL ŠVEHLA	ATELIER SOUKUP OPL ŠVEHLA s. r. o. Klatovská třída 818/11, 301 00 Píseň tel.: +420 377 223 236 e-mail: info@atelier-soukup.cz
--------------------	---	--

Vedoucí střediska:	Odpovědný projektant SO, IO, PS:	Vypracoval:	Kontroloval:
ING. ARCH. JIŘÍ OPL	ING. ARCH. JIŘÍ MAŠEK	ING. ARCH. KAROLÍNA HALUSKOVÁ	ING. ARCH. JIŘÍ OPL

Název akce: REKONSTRUKCE VÝPRAVNÍ BUDOVY V ŽST. PLZEŇ HL. N.	Číslo smlouvy: 18-144.230
	Projektový stupeň: DSP
Část: SO 201 - VÝPRAVNÍ BUDOVA ARCHITEKTONICKO-STAVEBNÍ ŘEŠENÍ	Datum: 01/2020
	Číslo části: D.2.2.1.1
Název přílohy: STÁVAJÍCÍ STAVA BOURACÍ PRÁCE - POHLED ZÁPADNÍ	Měřítko: 1:100
	Počet formátů: 8x A4
	Číslo přílohy: 25